

CREDIT ANALYSIS REPORT

© Coface Hungary Credit Management Services Kft.
email: order@coface.hu
29.11.2010 09:52

A MEGRENDELÉS RÉSZLETEI:

Megbízó: TESZTVEVŐ
A megrendelés száma: 1004773
Szállítási sebesség: Azonnali
Nyelv: Magyar

VIZSGÁLT CÉG

GRUPA POLSKIE SKŁADY BUDOWLANE S.A.

Hivatalos cím:
Welecz 142
28-100 Busko-Zdrój
LENGYELORSZÁG
Świętokrzyskie
Telefon: +48-41-3785200, +48-41-3785201
Fax: +48-41-3785205
e-mail: sekretariat@grupapsb.com.pl
web: www.grupapsb.com.pl

Telephely:
ul. Biezuńska 1A
03-578 Warszawa
LENGYELORSZÁG
Mazowieckie

Telephely:
Welecz 142
28-100 Busko-Zdrój
LENGYELORSZÁG
Świętokrzyskie
Telefon: +48-41-3785200, +48-41-3785201
Fax: +48-41-3785270
e-mail: dorota.kwiecien@grupapsb.pl
web: www.grupapsb.com.pl

Telephely:
ul. Bohaterów Warszawy 115
28-100 Busko-Zdrój
LENGYELORSZÁG
Świętokrzyskie

A cég korábbi nevei
PANHIRSZ Sp. z o.o., érvényes (dátumtól) 01.10.1998 érvényes 30.06.2000

Intercredit szám: 5606280
Azonosítószám: 6551640402
Adószám: 6551640402
Statistic number: 290938715

Cégnyilvántartás : 30.06.2000 - A cég jogi formája megváltozott
Tevékenység: 01.10.1998 - Aktív cég

Információ kelte: 18.10.2010

ÉRTÉKELÉS

FIZETÉSKÉPTELENSÉGI ADATOK:

A rendelkezésre álló információink alapján a cég nem áll felszámolási-, végelszámolási- és büntető eljárás alatt.

MAXIMÁLIS HITEL: EUR 2.500.000,00 (HUF 696.378.000,00)

A COFACE Central Europe csoport az általánosan adható hitelkeretet 2.500.000 EUR-ban maximalizálta. A kért cégnél adható hitel ezt az összeget meghaladja.

A maximális hitel a COFACE Central Europe által javasolt összeg, mely a kutatott cégnek normális üzletmenet mellett, 60 napos fizetési határidőre biztosítékok nélkül megadható, feltételezve, hogy a szóbanforgó cégnek átlagosan 5 szállítója van egy időben.

MEGÍTÉLÉS: @rating score: 6 - Elfogadható a kockázat

Insolvency / preliminary / debt regulation proceedings	Very High Risk			Medium High Risk		Low Risk				
	0	1	2	3	4	5	6	7	8	9



Az @rating kockázati skálája 1-től 10-ig terjed, ahol a 0 (Fizetésképtelenség/Csőd/Követelés behajtási eljárások), a 10 (Nincs kockázat). Az @rating score a beállítást követő 12 hónapon belül megmutatja a nem fizetés statisztikai valószínűségét az adott vállalat esetében.

Credit Rating History:

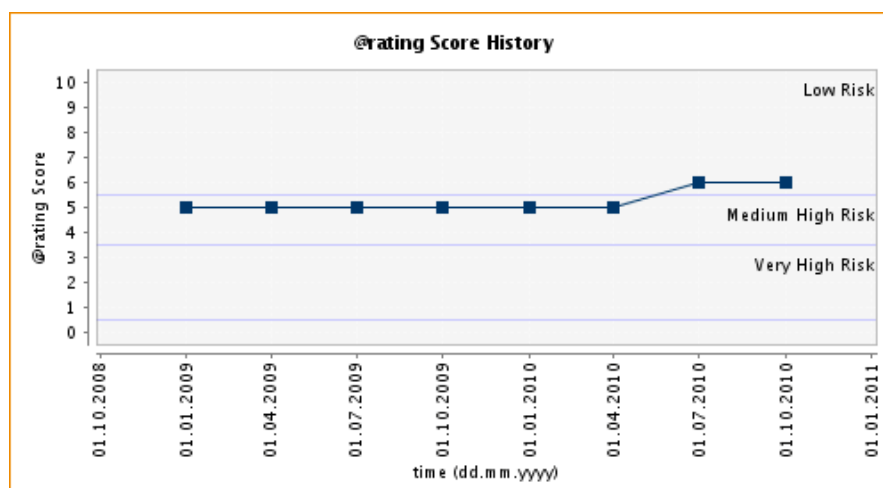

FIZETÉSI SZOKÁSOK: Tudomásunk szerint a fizetéseket a cég a megállapodások szerint teljesíti.

Egyéb információk a Megítéléshez:

A kutatott cég osztály szerinti besorolása nagy méretű cég. Az értékesítés nettó árbevétele PLN 619.474.000 30.06.2010-ban/ben emelkedett 5,44%-kal 30.06.2009-hoz/hez/höz képest. A megelőző időszakban ez a változás -5,49% volt. A befektetett eszközök értéke PLN 13.717.000-tal nőtt és ez most 16,60%-a az összes eszköznek. A működő tőke értéke PLN 34.351.000 7,13%-kal nőtt az utolsó időszakhoz képest. A cash flow eredménye PLN 6.097.000, 8,99%-kal nőtt a legutolsó év eredményéhez képest.

KÖVETELÉSBEHAJTÁS: Az ön által kért cég nem szerepel a Coface Hungary Credit Management Services Kft. nyilvántartásában adósként 500 EUR összeget meghaladó tartozással..

Days Payable Outstanding (DPO): Az átlagos számított fizetési futamidő e céggel kapcsolatban 15-29 nap

The DPO (Days Payables Outstanding) is an indicator and shows how long a company needs to pay their trade creditors on average. The calculation of the DPO used by Coface Central Europe is a statistical method, which may differ from general methods used to calculate the average DPO.

VIZSGÁLT CÉG ADATAI

ALAPÍTVÁ: 1998

CÉGBEJEGYZÉS (Szám, kelte, helye): Cj. szám: KRS 0000015152
29.05.2001
Sąd Rejonowy Kielce, LENGYELORSZÁG

Korábbi bejegyzés: Cj. szám: RHB 3262
01.10.1998
Sąd Rejonowy Kielce, LENGYELORSZÁG

JOGI FORMA: 30.06.2000
Részvénytársaság

Korábbi jogi forma: Korlátolt Felelősségű Társaság érvényes (dátumtól): 01.10.1998

Jegyzett tőke: **Nominal capital:** **PLN 18.185.000,00 since 19.02.2010**
Changed from: PLN 17.955.000,00 since 14.01.2010
PLN 17.602.000,00 since 14.08.2009
PLN 17.391.000,00 since 20.11.2008

TULAJDONOSOK:

Név	Tisztség	Cím	RÉSZESEDÉS
Lafarge Gips Beteiligungsgesellschaft MBH CÉGBEJEGYZÉS (Szám, kelte, helye): LENGYELORSZÁG	részvényes	Frankfurterlandstrasse 61440 Oberursel NÉMETORSZÁG	8,00%
LAFARGE GIPS Sp. z o.o. CÉGBEJEGYZÉS (Szám, kelte, helye): Cj. szám: KRS 0000046388, 21.09.2001, Sąd Rejonowy Warszawa, LENGYELORSZÁG	részvényes	ul. Ilżecka 24 02-135 Warszawa LENGYELORSZÁG Mazowieckie	4,58%
FRANSPOL Sp. z o.o. CÉGBEJEGYZÉS (Szám, kelte, helye): Cj. szám: KRS 0000164309, 03.07.2003, Sąd Rejonowy Poznań, LENGYELORSZÁG	részvényes	ul. Fabryczna 10 62-500 Konin LENGYELORSZÁG Wielkopolskie	0,65%
INTERIOR SYSTEM Sp. z o.o. CÉGBEJEGYZÉS (Szám, kelte, helye): Cj. szám: KRS 0000199073, 09.03.2004, Sąd Rejonowy Warszawa, LENGYELORSZÁG	részvényes	ul. Ratuszowa 11 03-450 Warszawa LENGYELORSZÁG Mazowieckie	0,65%
IZOLBET Sp. z o.o. CÉGBEJEGYZÉS (Szám, kelte, helye): Cj. szám: KRS 0000122118, 09.07.2002, Sąd Rejonowy Warszawa, LENGYELORSZÁG	részvényes	Golanki Górne 12A 09-452 Blichowo LENGYELORSZÁG Mazowieckie	0,65%
KREISEL Technika Budowlana Sp. z o.o. CÉGBEJEGYZÉS (Szám, kelte, helye): Cj. szám: KRS 0000109397, 25.04.2002, Sąd Rejonowy Poznań, LENGYELORSZÁG	részvényes	ul. Szarych Szeregów 23 60-462 Poznań LENGYELORSZÁG Wielkopolskie	0,65%
ONDULINE PRODUCTION Sp. z o.o. CÉGBEJEGYZÉS (Szám, kelte, helye): Cj. szám: KRS 0000071726, 13.12.2001, Sąd Rejonowy Rzeszów, LENGYELORSZÁG	részvényes	ul. Wojska Polskiego 3 39-300 Mielec LENGYELORSZÁG Podkarpackie	0,65%
POLCOLORIT S.A. CÉGBEJEGYZÉS (Szám, kelte, helye): Cj. szám: KRS 0000209059, 31.05.2004, Sąd Rejonowy Wrocław, LENGYELORSZÁG	részvényes	ul. Jeleniogórska 7 58-573 Piechowice LENGYELORSZÁG Dolnośląskie	0,65%
POL-SKONE Sp. z o.o. CÉGBEJEGYZÉS (Szám, kelte, helye): Cj. szám: KRS 0000049999, 04.10.2001, Sąd Rejonowy Lublin, LENGYELORSZÁG	részvényes	ul. Lucyny Herc 8 20-328 Lublin LENGYELORSZÁG Lubelskie	0,65%
PRUSZYŃSKI Sp. z o.o. CÉGBEJEGYZÉS (Szám, kelte, helye): Cj. szám: KRS 0000054020, 17.09.2001, Sąd Rejonowy Warszawa, LENGYELORSZÁG	részvényes		0,65%
Przedsiębiorstwo Produkcji Farb i Lakierów MALFARB Sp. z o.o. CÉGBEJEGYZÉS (Szám, kelte, helye): Cj. szám: KRS 0000004817, 25.04.2001, Sąd Rejonowy Poznań, LENGYELORSZÁG	részvényes	Lewkowiec 68 63-400 Ostrów Wielkopolski LENGYELORSZÁG Wielkopolskie	0,65%
Przedsiębiorstwo Produkcyjno-Handlowe LEMAR Sp. z o.o. CÉGBEJEGYZÉS (Szám, kelte, helye): Cj. szám: KRS 0000188159, 21.01.2004, Sąd	részvényes	ul. Gdyńska 99 62-004 Czerwonak LENGYELORSZÁG Wielkopolskie	0,65%

Rejonowy Poznań, LENGYELORSZÁG

Przedsiębiorstwo Usługowo-Wielobranżowe Bracia Nowaccy Sp. z o.o. CÉGBEJEGYZÉS (Száma, kelte, helye): Cj. szám: KRS 0000230976, 30.03.2005, Sąd Rejonowy Poznań, LENGYELORSZÁG	részvényes	ul. Komunalna 1 64-600 Oborniki LENGYELORSZÁG Wielkopolskie	0,65%
Przedsiębiorstwo Wielobranżowe FOLIAREX Sp. z o.o. CÉGBEJEGYZÉS (Száma, kelte, helye): Cj. szám: KRS 0000096013, 16.03.2002, Sąd Rejonowy Poznań, LENGYELORSZÁG	részvényes	ul. Bukowska 5 62-060 Stęszew LENGYELORSZÁG Wielkopolskie	0,65%
QUICK-MIX Sp. z o.o. CÉGBEJEGYZÉS (Száma, kelte, helye): Cj. szám: KRS 0000006638, 10.04.2001, Sąd Rejonowy Wrocław, LENGYELORSZÁG	részvényes	ul. Brzegowa 73 57-100 Strzelin LENGYELORSZÁG Dolnośląskie	0,65%
SELENA S.A. CÉGBEJEGYZÉS (Száma, kelte, helye): Cj. szám: KRS 0000099296, 20.03.2002, Sąd Rejonowy Wrocław, LENGYELORSZÁG	részvényes		0,65%
STOLARKA WOŁOMIN S.A. CÉGBEJEGYZÉS (Száma, kelte, helye): Cj. szám: KRS 0000023695, 28.06.2001, Sąd Rejonowy Warszawa, LENGYELORSZÁG	részvényes	ul. Geodetów 2 05-200 Wołomin LENGYELORSZÁG Mazowieckie	0,65%
STOLBUD WŁOSZCZOWA S.A. CÉGBEJEGYZÉS (Száma, kelte, helye): Cj. szám: KRS 0000052383, 23.10.2001, Sąd Rejonowy Kielce, LENGYELORSZÁG	részvényes	ul. Jędrzejowska 74 29-100 Włoszczowa LENGYELORSZÁG Świętokrzyskie	0,65%
TERMO ORGANIKA Sp. z o.o. CÉGBEJEGYZÉS (Száma, kelte, helye): Cj. szám: KRS 0000045149, 19.09.2001, Sąd Rejonowy Kraków, LENGYELORSZÁG	részvényes	ul. Prusa 33 30-117 Kraków LENGYELORSZÁG Małopolskie	0,65%
WKIZB Atlas Sp. z o.o. CÉGBEJEGYZÉS (Száma, kelte, helye): Cj. szám: KRS 0000306324, 21.05.2008, Sąd Rejonowy Łódź, LENGYELORSZÁG	részvényes	ul. Św. Teresy od Dzieciątka Jezus 105 91-222 Łódź LENGYELORSZÁG Łódzkie	0,65%
Zakłady Produkcji Betonów PREFBET Sp. z o.o. CÉGBEJEGYZÉS (Száma, kelte, helye): Cj. szám: KRS 0000118862, 21.06.2002, Sąd Rejonowy Poznań, LENGYELORSZÁG	részvényes	Powodowo 50 64-200 Wolsztyn LENGYELORSZÁG Wielkopolskie	0,65%

TISZTSÉGVISELŐK:

Név	Tisztség	Cím
PANHIRSZ Bogdan Ryszard	igazgatótanács elnöke	
LUBARSKI Mirosław	az igazgatótanács tagja	
BYRT Jerzy Ryszard	a felügyelő bizottság tagja	
CIESIELSKI Zbigniew Benedykt 05.08.2010 - mindmáig	a felügyelő bizottság tagja	
FLIS Tomasz	a felügyelő bizottság tagja	
GRZENKOWICZ Roman Józef	a felügyelő bizottság tagja	
KOŚCIELSKI Jan	a felügyelő bizottság tagja	
OLCHAWA Artur	a felügyelő bizottság tagja	
REGUŁA Piotr Marek 05.08.2010 - mindmáig	a felügyelő bizottság tagja	
DERELA Edward	Cégalíráásra jogosult személy	

Korábbi vezetőség:

Név	Tisztség	Cím
KRZYWDA Eugeniusz 05.08.2010 (cégjegyzékből törölve)	Former Member of the supervisory board	
NIZIO Dariusz 05.08.2010 (cégjegyzékből törölve)	Former Member of the supervisory board	

Person functions in other companies:

Tisztség	Cég

Other known functions of **Kościelski Jan**

társasági tag	FRANSPOL Sp. z o.o. (PL) National ID: 6651000599
a felügyelő bizottság tagja	FRANSPOL Sp. z o.o. (PL) National ID: 6651000599
	FRANSPOL Sp. z o.o. (PL) National ID: 6651000599

Other known functions of **Byrt Jerzy Ryszard**

társtulajdonos	BUDOM MARKET Byrt i Wspólnicy Sp.J. (PL) National ID: 7771001797
Ügyvezető	BUDOM MARKET Byrt i Wspólnicy Sp.J. (PL) National ID: 7771001797

Other known functions of **Panhirsz Bogdan Ryszard**

	Kraktest Sp. z o.o. (PL) National ID: 6771954628
Cégaláírásra jogosult személy	PSB Warszawa Sp. z o.o. (PL) National ID: 6551939940

Other known functions of **Lubarski Mirosław**

Cégaláírásra jogosult személy	PSB Warszawa Sp. z o.o. (PL) National ID: 6551939940
-------------------------------	---

Other known functions of **Derela Edward**

Ügyvezető	PSB Warszawa Sp. z o.o. (PL) National ID: 6551939940
-----------	---

Other known functions of **Reguła Piotr Marek**

társasági tag	ATTIC Sp. z o.o. (PL) National ID: 6790165246
igazgatótanács elnöke	ATTIC Sp. z o.o. (PL) National ID: 6790165246
	ATTIC Sp. z o.o. (PL) National ID: 6790165246

Other known functions of **Grzenkowicz Roman Józef**

társasági tag	ALMARES Składy Handlowe Sp. z o.o. (PL) National ID: 5881954385
igazgatótanács elnöke	ALMARES Składy Handlowe Sp. z o.o. (PL) National ID: 5881954385

Other known functions of **Ciesielski Zbigniew Benedykt**

igazgatótanács elnöke	TROPS S.A. (PL) National ID: 8792247334
részvényes	TROPS S.A. (PL) National ID: 8792247334
társasági tag	Firma Budowlana Fijałkowski i S-ka Sp. z o.o. (PL) National ID: 8792290695

Other known functions of **Olchawa Artur**

társasági tag	SUFIGS Sp. z o.o. (PL) National ID: 9930246361
az igazgatótanács elnökhelyettese	SUFIGS Sp. z o.o. (PL) National ID: 9930246361

Other known functions of **Nizio Dariusz**

társtulajdonos	PSB MRÓWKA-BIŁGORAJ Elżbieta Nizio i Dariusz Nizio Sp.J. (PL) National ID: 9182043289
Ügyvezető	PSB MRÓWKA-BIŁGORAJ Elżbieta Nizio i Dariusz Nizio Sp.J. (PL) National ID: 9182043289
társasági tag	PSB PROFI Biłgoraj Sp. z o.o. (PL) National ID: 9182137978
igazgatótanács elnöke	PSB PROFI Biłgoraj Sp. z o.o. (PL) National ID: 9182137978

JOGOSULTSÁG:

If more than one managing director is nominated, the firm is represented jointly by two managing directors.

VIZSGÁLT CÉG MŰKÖDÉSÉNEK FŐBB MUTATÓI

TEVÉKENYSÉGEK: Tevékenységi kód (NACE)
 főtevékenység:
 4673 Fa-, építőanyag-, szaniteráru-nagykereskedelem

4613 Fa-, építési anyag ügynöki nagykereskedelme
 4770 Egyéb m.n.s. áru kiskereskedelme
 4725 Itál-kiskereskedelem

The company is active in the Coface sector 'Construction'.

Note: the Coface Sector Rating for this industry in the emerging markets of CEE is 'B+' (Last rating: 'B+')

Fő adatok:

Az összeg Lengyel Zloti (PLN)

	01.01.2010-30.06.2010	2009	2008	2007
Értékesítés nettó árbevétele	619.474.000	1.177.438.961 ▶	1.210.244.117 ▲	1.085.001.000
Befektetett eszközök	63.284.000	58.612.514 ▲	47.215.068 ▲	31.378.000
Saját tőke	85.117.000	79.800.766 ▲	65.485.969 ▲	57.148.000
Kötelezettségek	283.535.000	147.442.975 ▶	148.960.584 ▶	151.537.000
Adózott nyereség	4.248.000	9.262.585 ▶	9.710.523 ▶	9.626.000
Üzemi (üzleti) tevékenység eredménye - nyereség	6.301.000	13.565.169 ▼	15.621.127 ▲	13.979.000

	01.01.2010-30.06.2010	2009	2008	2007
Net Working Capital Ratio (%) <i>((Inventory + Short-term receivables + Liquid assets + Other assets)-(Short-term liabilities + Short-term loans + Other liabilities)) / Total assets *100</i>	5,55	2,88	2,35	2,89

FOGLALKOZTATOTTAK SZÁMA:

	2010	2009	2008	2007
Összes foglalkoztatott	232	223	230	178

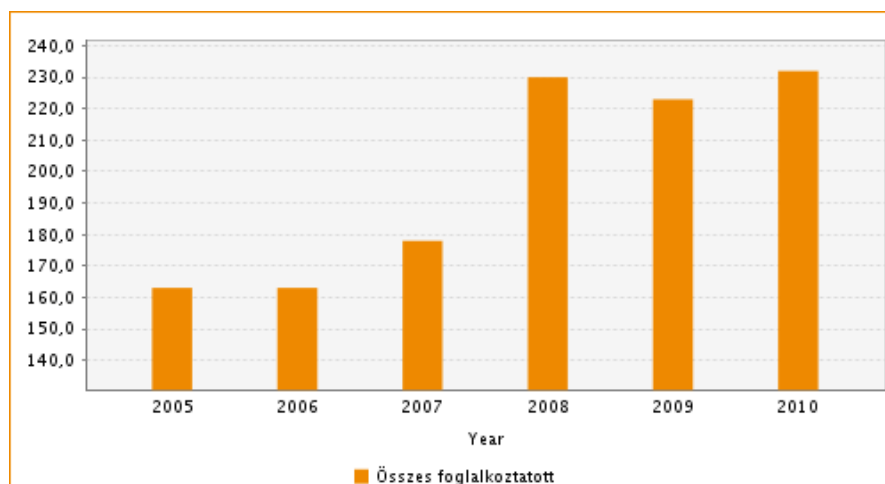

GÉPJÁRMŰPARK:

darabszám személyautók	2008 owned: 20
darabszám teherautók	owned: 4
Gépjárművek össz darabszáma	24

BEHOZATAL:

	2010	2009
Kína	Kína, Németország, Cseh Köztársaság	Kína, Németország, Cseh Köztársaság 19.05.2009
Németország		
Franciaország		
Szlovákia		

Fő vevők:

BUILDING BUSINESS Marian Fiolek , LENGYELORSZÁG

Fimal PSB Sp. z o.o. , LENGYELORSZÁG , Azonosítószám: 8392786748

KENPOL Materiały Budowlane Eugeniusz Krzywda , LENGYELORSZÁG , Azonosítószám: 6270006599

PHU ART-DECOR Malach Dariusz , LENGYELORSZÁG , Azonosítószám: 5371061027

Przedsiębiorstwo Handlowe VECTRA Waldemar Kocielowicz , LENGYELORSZÁG , Azonosítószám: 8820002628

Przedsiębiorstwo Wielobranżowe FILAR Sp. z o.o. , LENGYELORSZÁG , Azonosítószám: 5560003953

Rzeszowska Centrala Materiałów Budowlanych S.A. , LENGYELORSZÁG , Azonosítószám: 8130267326

Fő szállítók:

Fabryka Farb i Lakierów ŚNIEŻKA S.A. , LENGYELORSZÁG , Azonosítószám: 8181433438

INTERIOR SYSTEM Sp. z o.o. , LENGYELORSZÁG , Azonosítószám: 5240303300

LAFARGE CEMENT POLSKA S.A. , LENGYELORSZÁG , Azonosítószám: 7990003589

MAXIT Sp. z o.o. , LENGYELORSZÁG , Azonosítószám: 5221013831

METPOL Sp. z o.o. , LENGYELORSZÁG , Azonosítószám: 9721036582

POL-SKONE Sp. z o.o. , LENGYELORSZÁG , Azonosítószám: 7120152957

Rockwool Polska Sp. z o.o. , LENGYELORSZÁG , Azonosítószám: 9270005236

SAINT-GOBAIN Construction Products Polska Sp. z o.o. , LENGYELORSZÁG , Azonosítószám: 5220101585

WKIZB Atlas Sp. z o.o. , LENGYELORSZÁG , Azonosítószám: 7260128605

Telephelyek:

Telephely:
ul. Biezuńska 1A
03-578 Warszawa
LENGYELORSZÁG
Mazowieckie

Telephely:
Wełecz 142
28-100 Busko-Zdrój
LENGYELORSZÁG
Świętokrzyskie
Telefon: +48-41-3785200, +48-41-3785201
Fax: +48-41-3785270
e-mail: dorota.kwiecien@grupapbs.pl
web: www.grupapbs.com.pl

Telephely:
ul. Bohaterów Warszawy 115
28-100 Busko-Zdrój
LENGYELORSZÁG
Świętokrzyskie

INGATLANOK:

Épület
Cím:
Wełecz 142
28-100 Busko-Zdrój
LENGYELORSZÁG
Świętokrzyskie

Type of ownership: owned

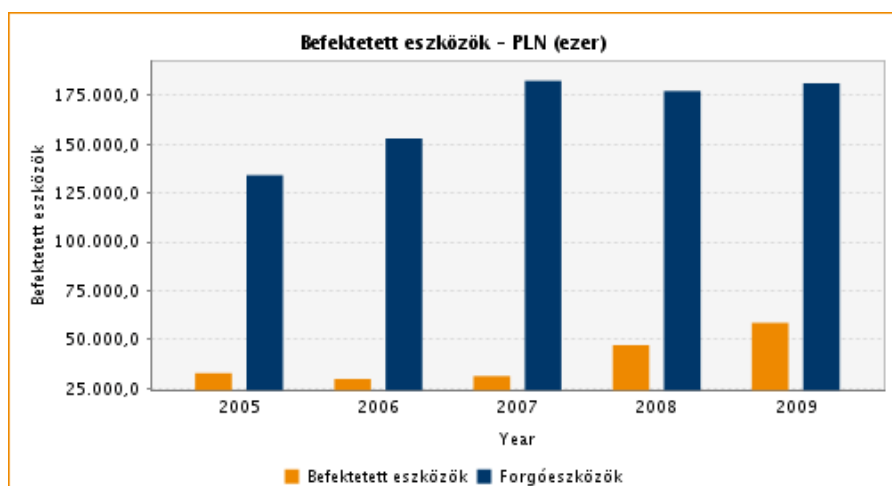
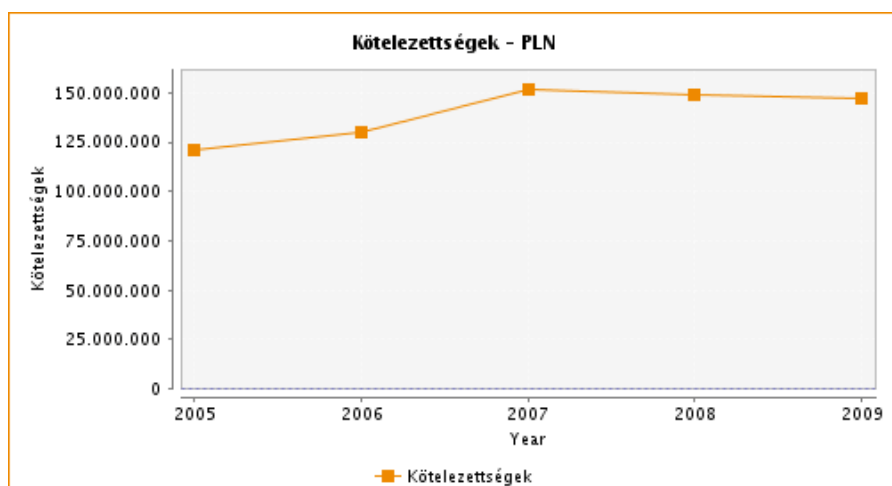
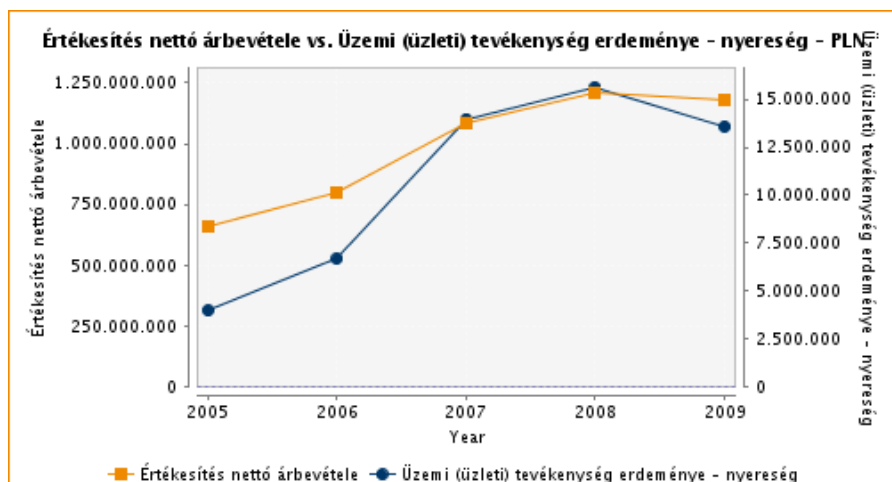

PÉNZÜGYI ADATOK

PÉNZÜGYI ADATOK:

Az összeg Lengyel Zloti (PLN)

01.01.2010-30.06.2010

2009

2008

2007

MÉRLEG

ESZKÖZÖK

A. FIXED ASSETS	63.284.000,00	58.612.513,67 +24,14%	47.215.068,44 +50,47%	31.378.000,00
I. Intangible assets		159.230,03 +114,00%	74.406,81 +58,31%	47.000,00
1. Other intangible assets		159.230,03 +114,00%	74.406,81 +58,31%	47.000,00
II. Tangible fixed assets		49.790.883,11 +17,64%	42.325.987,56 +47,31%	28.732.000,00
1. Tangible fixed assets (proper)		40.946.611,72 +43,60%	28.514.249,18	
a) Land (including right to perpetual usufruct)		7.791.041,01 +279,93%	2.050.657,15	
b) Buildings, premises, civil and water structures		22.146.312,45 +30,68%	16.947.089,45	
c) Technical equipment and machinery		8.245.944,68 +19,60%	6.894.618,66	
d) Vehicles		1.338.644,50 -19,16%	1.655.972,78	
e) Other tangible assets		1.424.669,08 +47,49%	965.911,14	
2. Assets under construction		8.844.271,39 -33,91%	13.381.738,38	
3. Advances for assets under construction			430.000,00	
III. Long-term investments	8.619.000,00	6.972.015,53 +143,65%	2.861.433,07 +2.410,03%	114.000,00
1. Long-term financial assets		6.972.015,53 +143,65%	2.861.433,07 +2.410,03%	114.000,00
a) In related parties		557.615,00 +3,50%	538.775,00	
shares		557.615,00 +3,50%	538.775,00	
b) In other entities		6.414.400,53 +176,17%	2.322.658,07 +1.937,42%	114.000,00
shares		113.949,13 +44,33%	78.949,13 -30,75%	114.000,00
originated loans		6.300.451,40 +180,81%	2.243.708,94	
IV. Long-term prepayments		1.690.385,00 -13,46%	1.953.241,00 -21,40%	2.485.000,00
1. Deferred tax assets		1.690.385,00 -13,46%	1.953.241,00 -21,40%	2.485.000,00
B. CURRENT ASSETS	317.886.000,00	181.335.335,61 +2,25%	177.344.707,19 -2,91%	182.668.000,00
I. Inventory	28.761.000,00	21.190.493,20 -41,90%	36.470.427,02 +13,80%	32.047.000,00
1. Materials	1.322.000,00	6.045.036,68 +82,90%	3.305.081,10	
2. Semi-finished products and work in progress	138.000,00	145.439,63 -12,00%	165.268,47	
3. Finished products	2.204.000,00	1.452.168,94 -58,82%	3.526.260,07	
4. Goods	25.097.000,00	13.363.573,80 -54,66%	29.473.817,38	
5. Advances for deliveries		184.274,15		
II. Short-term receivables	282.198.000,00	156.808.328,82 +15,60%	135.649.940,69 +5,52%	128.553.000,00
1. Receivables from other entities	282.198.000,00	156.808.328,82 +15,60%	135.649.940,69	
a) Trade receivables	269.864.000,00	151.616.510,71 +13,10%	134.051.808,23	
maturing up to 12 months		151.253.739,80 +12,89%	133.980.364,27	
maturing above 12 months		362.770,91 +407,77%	71.443,96	
b) Receivables in respect of tax, subsidy, customs, social security, and other benefits	9.679.000,00	4.664.450,58 +337,33%	1.066.572,00	
c) Other receivables		527.367,53 -0,79%	531.560,46	

III. Short-term investments	6.163.000,00	2.963.926,02	3.074.636,38	15.759.000,00
		-3,60%	-80,49%	
1. Short-term financial assets	6.163.000,00	2.963.926,02	3.074.636,38	
		-3,60%		
a) In other entities	4.943.000,00	2.437.610,00	2.384.239,36	
		+2,24%		
originated loans		2.437.610,00	2.384.239,36	
		+2,24%		
b) Cash and other pecuniary assets	1.220.000,00	526.316,02	690.397,02	
		-23,77%		
cash in hand and at bank	1.220.000,00	505.569,66	598.468,76	
		-15,52%		
other cash		20.746,36	91.928,26	
		-77,43%		
IV. Short-term prepayments	764.000,00	372.587,57	2.149.703,10	6.309.000,00
		-82,67%	-65,93%	
TOTAL ASSETS	381.170.000,00	239.947.849,28	224.559.775,63	214.046.000,00
		+6,85%	+4,91%	
FORRÁSOK				
A. EQUITY	85.117.000,00	79.800.765,96	65.485.969,47	57.148.000,00
		+21,86%	+14,59%	
I. Share capital		17.602.000,00	17.391.000,00	16.127.000,00
		+1,21%	+7,84%	
II. Supplementary capital		15.385.055,70	10.469.282,70	8.158.000,00
		+46,95%	+28,33%	
III. Revaluation reserve		20.000,00	20.000,00	20.000,00
		0%	0%	
IV. Other reserve capitals		37.531.125,51	27.726.570,05	23.217.000,00
		+35,36%	+19,42%	
V. Previous years' profit (loss)			168.593,92	
VI. Net profit (loss)	4.248.000,00	9.262.584,75	9.710.522,80	9.626.000,00
		-4,61%	+0,88%	
B. LIABILITIES AND PROVISIONS FOR LIABILITIES	296.053.000,00	160.147.083,32	159.073.806,16	156.898.000,00
		+0,67%	+1,39%	
I. Provisions for liabilities	12.518.000,00	12.704.108,21	10.113.222,62	4.038.000,00
		+25,62%	+150,45%	
1. Provision for deferred income tax	1.042.000,00	1.041.756,00	962.416,00	
		+8,24%		
2. Provision for pension and similar benefits		144.946,82	118.922,48	
		+21,88%		
a) long-term		142.831,38	117.778,44	
		+21,27%		
b) short-term		2.115,44	1.144,04	
		+84,91%		
3. Other provisions		11.517.405,39	9.031.884,14	
		+27,52%		
a) short-term		11.517.405,39	9.031.884,14	
		+27,52%		
II. Long-term liabilities	0,00	0,00	0,00	184.000,00
1. To other entities				184.000,00
a) Credits and loans				184.000,00
III. Short-term liabilities	283.535.000,00	147.442.975,11	148.960.583,54	151.353.000,00
		-1,02%	-1,58%	
1. To other entities	283.535.000,00	146.805.972,46	148.403.225,60	
		-1,08%		
a) Credits and loans	69.915.000,00	47.699.544,19	54.218.354,21	
		-12,02%		
b) Liabilities arising from debt securities	40.100.000,00	17.230.000,00	30.000.000,00	
		-42,57%		
c) Trade liabilities	167.669.000,00	78.029.902,80	59.711.264,69	
		+30,68%		
maturing up to 12 months		78.029.902,80	59.711.264,69	
		+30,68%		
d) Received advances for deliveries	149.000,00	243.999,18	581.479,34	
		-58,04%		
e) Tax, customs, insurance and other liabilities	2.310.000,00	2.015.439,15	2.235.606,37	
		-9,85%		
f) Payroll	816.000,00	1.483.018,76	1.595.695,85	
		-7,06%		

g) Other liabilities		104.068,38 +71,09%	60.825,14	
2. Special funds		637.002,65 +14,29%	557.357,94	
IV. Accruals	0,00	0,00	0,00	1.323.000,00
1. Other accruals				1.323.000,00
a) short-term				1.323.000,00
TOTAL EQUITY AND LIABILITIES	381.170.000,00	239.947.849,28 +6,85%	224.559.775,63 +4,91%	214.046.000,00

PROFIT & LOSS (CALCULATION VARIANT)

A. NET REVENUE FROM SALES OF PRODUCTS, GOODS AND MATERIALS		1.177.438.960,69 -2,71%	1.210.244.116,80 +11,54%	1.085.001.000,00
- including revenue from related parities			1.989.642,76 -83,25%	11.876.000,00
I. Net revenue from sales of products		20.875.930,13 -55,36%	46.763.135,68 +2,43%	45.654.000,00
II. Net revenue from sales of goods and materials		1.156.563.030,56 -0,59%	1.163.480.981,12 +11,94%	1.039.347.000,00
B. Cost of products, goods and materials sold		1.125.896.040,05 -3,35%	1.164.915.230,90 +12,18%	1.038.409.000,00
- including revenue from related parities			1.879.791,20 -83,43%	11.346.000,00
I. Manufacturing cost of products sold		18.107.613,33 -22,70%	23.426.021,64 -21,07%	29.679.000,00
II. Value of goods and materials sold		1.107.788.426,72 -2,95%	1.141.489.209,26 +13,16%	1.008.730.000,00
C. Gross profit /(loss)		51.542.920,64 +13,71%	45.328.885,90 -2,71%	46.592.000,00
D. Selling costs		15.371.179,21 -11,42%	17.353.646,01 +74,08%	9.969.000,00
E. General and administrative costs		18.164.217,72 +9,51%	16.587.247,81 +6,44%	15.584.000,00
F. PROFIT /(LOSS) ON SALES		18.007.523,71 +58,13%	11.387.992,08 -45,87%	21.039.000,00
G. Other operating income		1.853.139,25 -88,92%	16.723.760,88 +120,83%	7.573.000,00
I. Gain on disposal of non-financial fixed assets		144.126,64 -87,38%	1.141.762,09 +206,10%	373.000,00
II. Other operating revenues		1.709.012,61 -89,03%	15.581.998,79 +116,42%	7.200.000,00
H. Other operating expenses		6.295.494,37 -49,60%	12.490.625,88 -14,64%	14.633.000,00
I. Revaluation of non-financial assets		3.555.034,51 -37,65%		5.702.000,00
II. Other operating expenses		2.740.459,86 -78,06%	12.490.625,88 +39,86%	8.931.000,00
I. OPERATING PROFIT/(LOSS)		13.565.168,59 -13,16%	15.621.127,08 +11,75%	13.979.000,00
J. Financial income		5.358.809,09 +8,23%	4.951.229,57 -15,74%	5.876.000,00
I. Interest income		3.552.275,46 +3,97%	3.416.508,02 -8,70%	3.742.000,00
- including from related parities				271.000,00
II. Other financial income		1.806.533,63 +17,71%	1.534.721,55 -28,08%	2.134.000,00
K. Financial expenses		7.774.931,93 -6,67%	8.330.714,43 +36,79%	6.090.000,00
I. Interest expenses		7.263.451,59 -12,16%	8.268.569,55 +40,57%	5.882.000,00
II. Other financial expenses		511.480,34 +723,05%	62.144,88 -70,12%	208.000,00
L. Profit/(loss) on business activities		11.149.045,75 -8,93%	12.241.642,22 -11,07%	13.765.000,00
M. Profit before tax		11.149.045,75 -8,93%	12.241.642,22 -11,07%	13.765.000,00

N. Income tax	1.886.461,00	2.531.119,42	3.964.000,00
	-25,47%	-36,15%	
O. Other obligatory decreases in profit/ (increases in loss)			175.000,00
P. NET PROFIT/(LOSS)	9.262.584,75	9.710.522,80	9.626.000,00
	-4,61%	+0,88%	

PROFIT & LOSS (BY NATURE OF EXPENSE)

A. NET REVENUE SALES AND EQUIVALENT	619.474.000,00		
I. Net revenue from sales of products	12.971.000,00		
II. Change in products (increase - positive value; decrease - negative value)	-1.565.000,00		
III. Net revenue from sales of goods and materials	608.068.000,00		
B. Operating expenses	613.678.000,00		
I. Depreciation	1.849.000,00		
II. Consumption of materials and energy	6.421.000,00		
III. External services	14.298.000,00		
IV. Taxes and charges	351.000,00		
V. Payroll	6.072.000,00		
VI. Social security and other benefits	1.334.000,00		
VII. Other costs by type	311.000,00		
VIII. Value of goods and materials sold	583.042.000,00		
C. PROFIT/(LOSS) ON SALES	5.796.000,00		
D. Other operating income	1.704.000,00		
I. Other operating revenues	1.704.000,00		
E. Other operating expenses	1.199.000,00		
I. Revaluation of non-financial fixed assets	1.075.000,00		
II. Other operating expenses	124.000,00		
F. OPERATING PROFIT/(LOSS)	6.301.000,00		
G. Financial income	3.728.000,00		
I. Interest income	2.783.000,00		
II. Other financial income	945.000,00		
H. Financial expenses	4.583.000,00		
I. Interest expenses	4.391.000,00		
II. Other financial expenses	192.000,00		
I. Profit/(loss) on business activities	5.446.000,00		
J. Profit before tax	5.446.000,00		
K. Income tax	1.198.000,00		
L. NET PROFIT/(LOSS)	4.248.000,00		

Árfolyam (kb.):

2010: 4,3273 PLN = 1 EUR
 2009: 4,3273 PLN = 1 EUR
 2008: 3,5166 PLN = 1 EUR
 2007: 3,7829 PLN = 1 EUR
 2006: 3,8951 PLN = 1 EUR

2005: 4,0254 PLN = 1 EUR
2009: 3,1162 PLN = 1 USD
2008: 2,4092 PLN = 1 USD
2007: 2,7667 PLN = 1 USD
2006: 3,1025 PLN = 1 USD
2005: 3,2348 PLN = 1 USD
2008: 0,1631 PLN = 1 HUF

Financial data source: 30.06.2010: Financials in accordance with documents provided by the company
2009: Financials obtained from the company directly
2008: Financials obtained from the company directly
2007: Financials obtained from the company directly

Dátum: 2003
Financials have been audited
Auditor: Ilona Bienias
Cég: EUROFIN Sp. z o.o., 30-349 Kraków ul. Lipińskiego 8/5

Dátum: 2004
Financials have been audited
Auditor: Hanka Kopec
Cég: Zespół Usług Finansowo-Księgowych Stowarzyszenia Księgowych w Polsce Bilans-Servis Sp. z o.o., 25-528 Kielce ul. Zagnańska 84a

Dátum: 2005
Financials have been audited
Auditor: Hanka Kopec
Cég: Zespół Usług Finansowo-Księgowych Stowarzyszenia Księgowych w Polsce BILANS-SERVIS Sp.z o.o., 25-528 Kielce, ul. Zagnańska 84a

Dátum: 2006
The company is obliged by law to have its financial statements examined by an expert auditor.
Auditor: Hanka Kopec
Cég: Zespół Usług Finansowo-Księgowych Stowarzyszenia Księgowych w Polsce Bilans-Servis sp. z o.o., 25-528 Kielce, ul. Zagnańska 84a

Dátum: 2007
Financials have been audited
Auditor: Ilona Bienias
Cég: Przedsiębiorstwo Doradztwa Ekonomicznego-Finansowego EUROFIN Sp. z o.o., 30-349 Kraków, ul. Lipińskiego 8/5

Dátum: 2008

Dátum: 2009
The company is obliged by law to have its financial statements examined by an expert auditor.

BANKKAPCSOLATOK: Bank BPH S.A. - Számlaszám 02 1060 0076 0000 3200 0126 2154
O/Kraków

BANK HANDLOWY w Warszawie S.A. - Számlaszám 56 1030 1162 0000 0000 6112 1201
O/Warszawa

BANK MILLENNIUM S.A. - Számlaszám 21 1160 2202 0000 0000 6557 9313
O/Kraków

Bank Polska Kasa Opieki S.A. - Számlaszám 78 1240 1372 1111 0000 1253 9815
O/Kraków

BRE BANK S.A. - Számlaszám 78 1140 2020 0000 2619 7500 1001
O/Kielce

ING BANK ŚLĄSKI S.A. - Számlaszám 49 1050 1416 1000 0022 3336 0292
O/Kielce

Powszechna Kasa Oszczędności Bank Polski S.A. - Számlaszám 12 1020 2733 0000 2302 0002 7425
O/Jedzejów

	01.01.2010- 30.06.2010	2009	2008	2007
Quick ratio (QR) (Current investments + Current receivables) / Current liabilities	1,02	1,08	0,93	0,95
Current ratio (CR) Current assets / Current liabilities	1,12	1,23	1,19	1,21
Árbevétel-arányos adózott eredmény (ROS) Net profit / Turnover	0,01	0,01	0,01	0,01
Eszközarányos adózott eredmény (ROA) Net profit / Total assets	0,01	0,04	0,04	0,04
Sajátőke-arányos adózott eredmény (ROE) Net profit / Shareholder equity	0,05	0,12	0,15	0,17
Cash ratio Cash / Current liabilities	0,00	0,00	0,00	-
Day's supply in inventory (Inventory / Turnover) * 365 days	8,36	6,57	11,00	10,78
Day's sales in receivables (Current receivables / Turnover) * 365 days	82,00	48,61	40,91	43,25
Day's purchase in payables (Current Liabilities / Turnover) * 365 days	82,39	45,71	44,93	50,92
Debt ratio Outside capital / Equity capital	3,48	2,01	2,43	2,75
General debt ratio ((Long-term liabilities + Current liabilities) / Total assets) * 100	74,39	61,45	66,33	70,80
Long term debt ratio I (Long-term liabilities / Equity capital) * 100	0	0	0	0,32
Long term debt ratio II ((Long-term liabilities / (Equity capital + Long-term liabilities)) * 100	0	0	0	0,32
Long term liabilities in outside capital (Long-term liabilities / Outside capital) * 100	0	0	0	0,12
Net working capital Current assets - Short-term liabilities	PLN 34.351.000,00	PLN 33.892.360,50	PLN 28.384.123,65	PLN 31.315.000,00
Net Working Capital Ratio (%) ((Inventory + Short-term receivables + Liquid assets + Other assets)-(Short-term liabilities + Short-term loans + Other liabilities)) / Total assets *100	5,55	2,88	2,35	2,89

BUSINESS ENVIRONMENT

Country Indicators:

Coface Country Rating:

30.06.2010

A3

30.03.2010

A3

18.01.2010

A3

MEGÍTÉLÉSI KÓDOK

MEGÍTÉLÉS

- 10 Kiváló/Alig van kockázat
- 9 Nagyon alacsony a kockázat
- 8 Alacsony a kockázat
- 7 Enyhe a kockázat
- 6 Elfogadható a kockázat
- 5 Közepes a kockázat
- 4 Jelentős a kockázat
- 3 Magas a kockázat
- 2 Nagyon magas a fizetésképtelenség kockázata
- 1 Kiemelkedően magas a fizetésképtelenség kockázata

0 Fizetésképtelenségi/Csőd/Követelés behajtási eljárások

FIZETÉSI SZOKÁSOK

A cég mindig pontosan, határidőre fizet. - A cég a fizetéseket megbízhatóan teljesíti. - Tudomásunk szerint a fizetéseket a cég a megállapodások szerint teljesíti. - A cég a fizetéseket rendszertelenül teljesíti. - A cég a fizetéseket lassan teljesíti. - A cég a fizetéseket nagyon lassan teljesíti. - A fizetések rendkívül lassúak, előfordulnak jogi eljárások - A fizetéseket a cég nem teljesíti.

Coface Sector Rating

- A+, A, A- In a good sector economic environment with robust corporate financial health, payment behaviour has been satisfactory. Corporate default probability is low on average.
- B+, B, B- The essentially good economic environment in the sector could experience short-term deterioration with negative consequences on corporate financial health. Payment behaviour has been generally satisfactory and default probability acceptable.
- C+, C, C- In a very uncertain economic environment with vulnerable corporate financial health, payment behaviour is relatively poor. Default probability is high enough to cause concern.
- D With a very poor economic environment prevailing in the sector, weakened corporate financial health gives rise to generally bad payment behaviour. Default probability is high.

Coface Country Rating

- A1 The political and economic situation is very good as is business environment quality. This has a positive influence on corporate payment behaviour. Average corporate default probability is very low.
- A2 The political and economic situation is good. The business environment though has a number of shortcomings. Average corporate default probability is low.
- A3 Changes in a generally good but somewhat volatile political and economic environment can affect corporate payment behaviour. The business environment has some shortcomings. Average corporate default probability is at a quite acceptable level.
- A4 The political and economic outlook is somewhat shaky. A relatively volatile business environment can affect corporate payment behaviour, although average corporate default probability remains acceptable.
- B Economic and financial uncertainties and an occasionally difficult business environment can affect corporate payment behaviour. Average corporate default probability is appreciable.
- C A very uncertain political and economic outlook and a business environment with many shortcomings can have a significant impact on corporate payment behaviour. Average corporate default probability is high.
- D A high-risk political and economic situation and an often highly difficult business environment can have a very significant impact on corporate payment behaviour. Average corporate default probability is very high.

The information and/or data provided are subject to the general terms and conditions or individual contract terms and may be used only for the purpose they have been requested for.

Coface Hungary
Credit Management Services Kft.
H-1094 Budapest,
Tüzoltó utca 57.
Hungary
www.coface.hu

*** End of document ***